



# Comité de pilotage – Décembre 2020

*Site Natura 2000*

*FR 5400408 « Vallée de la Tardoire »*

*1<sup>ère</sup> tranche d'animation pour l'Agence MTDA*





- **Maitre d'ouvrage** : Direction Départementale des Territoires de la Charente
- **Structure animatrice** : Agence MTDA représentée par François LEGER
- **Durée du marché** : 3 ans (Novembre 2019 à Novembre 2022)

Site Natura 2000 « Vallée de la Tardoire »



# Le site Natura 2000 « Vallée de la Tardoire »

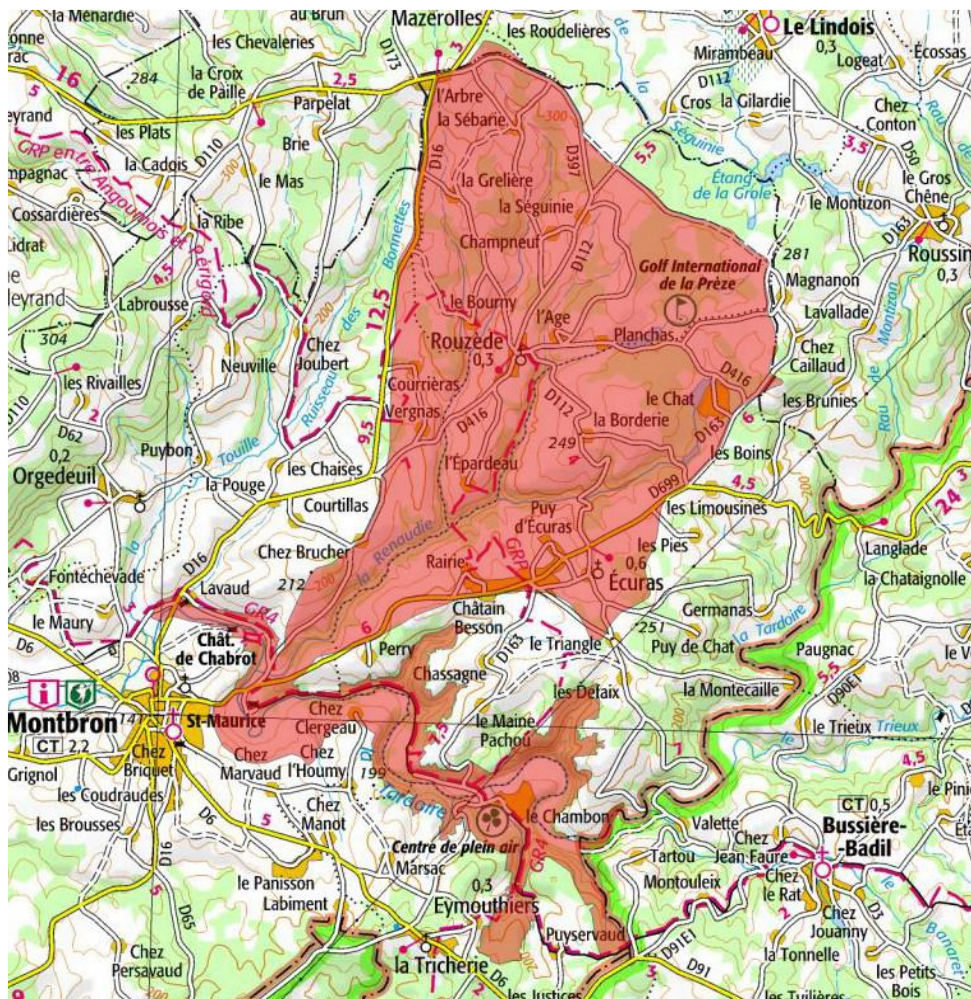

## Fiche d'identité du site

**Département :** *Charente (16)*

**Communes :** *Ecuras, Eymouthiers, Le Lindois, Mazerolles, Montbron, Roussines, Rouzède*

**Superficie :** *3 149 ha*

Site Natura 2000 « Vallée de la Tardoire »



AGENCE  
**M.T.D.A.**  
CONSEIL EN ENVIRONNEMENT



# Le site Natura 2000 « Vallée de la Tardoire »



- Petite vallée caractéristique de la bordure du Massif Central (gorges encaissées) aux versants couverts de boisements et de prairies.
- Présence d'escarpement rocheux inhabituels en contexte planitiaire avec un intérêt botanique marqué.
- 6 Habitats d'intérêt communautaire dont 1 prioritaire \* :
  - ❑ 3260 : Rivières des étages planitiaire à montagnard avec végétation du Ranunculion fluitantis et du Callitricho-Batrachion ;
  - ❑ 6510 : Prairies maigres de fauche de basse d'altitude (Alopecurus pratensis, Sanguisorba officinalis);
  - ❑ 8220 : Pentes rocheuses siliceuses avec végétation chasmophytique ;
  - ❑ 8230 : Roches siliceuses avec végétation pionnière du Sedo-Scleranthion ou du Sedo albi-Veronicion dilenii ;
  - ❑ 8310 : Grottes non exploitées par le tourisme ;
  - ❑ **91E0 : Forêts alluviales à Alnus glutinosa et Fraxinus excelsior (Alno-Padion, Alnion incarnae, Salicion albae)\*.**



Site Natura 2000 « Vallée de la Tardoire »

# Le site Natura 2000 « Vallée de la Tardoire »



- Intérêt faunistique fort avec de nombreuses espèces de l'Annexe II de la Directive Habitats-Faune-Flore :
  - 6 invertébrés ;
  - 5 mammifères dont 3 chiroptères ;
  - 1 amphibien ;
  - 2 poissons.

Site Natura 2000 « Vallée de la Tardoire »



- **Maintenir le bon état de conservation et les fonctionnalités des habitats aquatiques**
  - Etendre le site Natura 2000 à l'ensemble du bassin versant de la Renaudie ;
  - Améliorer la gestion des plans d'eau ;
  - Mieux connaître et traiter les sources de pollution ;
  - Préserver la diversité du milieu aquatique ;
- **Maintenir le bon état de conservation et les fonctionnalités des habitats terrestres**
  - Conforter les activités humaines favorables à la biodiversité ;
  - Préserver les habitats des dégradations ;
  - Informer et sensibiliser le public ;
- **Améliorer la connaissance des enjeux biologiques et évaluer les résultats par un suivi du DOCOB**
  - Améliorer la connaissance des milieux et des espèces ;
  - Suivre l'évolution du site.

➔ **38 fiches actions visant à répondre à ces objectifs.**

*Site Natura 2000 « Vallée de la Tardoire »*





# La première tranche d'animation





## ➤ Contrat Natura 2000

- Contexte difficile pour les contrats ;
- Travail uniquement sur les contrats forestier ou nini.
- Signature d'un contrat avec le CEN Nouvelle-Aquitaine pour la réhabilitation de mares et l'entretien d'affleurements rocheux ;
- Réalisation en 2021 ;
- Coûts : 8 810,15 € TTC.
- Contrôle de la réalisation des précédents contrats (Entretien affleurements rocheux et création de mares).

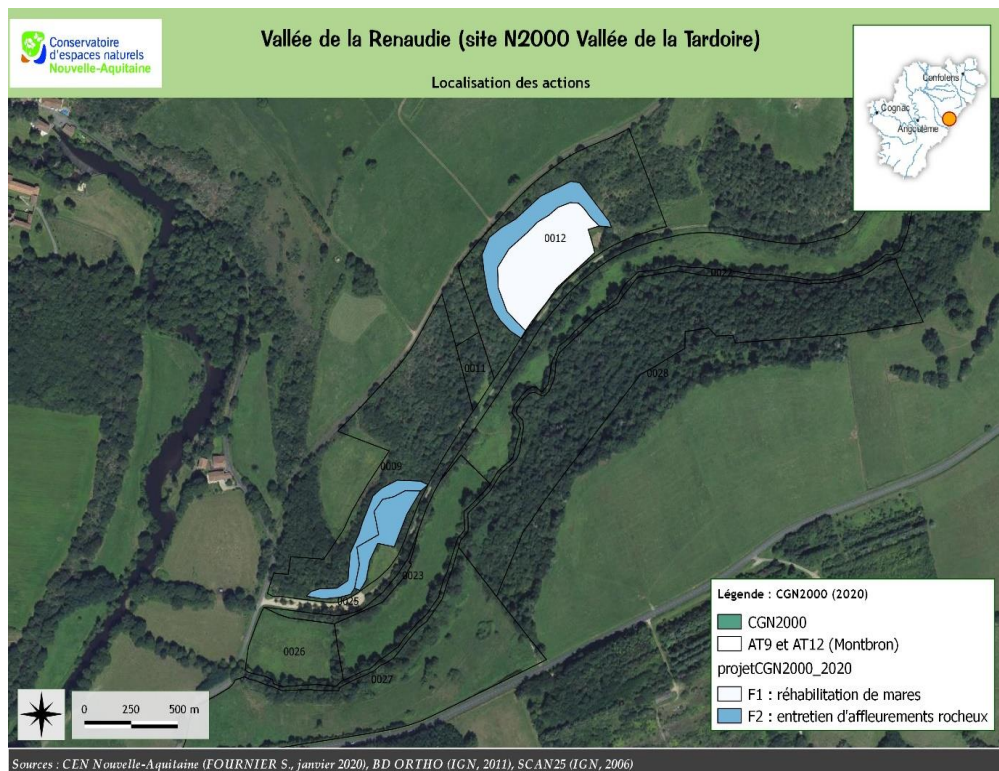

Site Natura 2000 « Vallée de la Tardoire »





## ➤ Charte Natura 2000

- Proposition à chaque mairie de signer la charte → Retour positif de la mairie de Roussines (discussion avec le conseil municipal en cours) ;
- Contacts avec les adhérents à la charte de 2013 pour les renouveler → Renouvellement pour 1 charte à Ecuras.
- Adhésion en cours pour le Château de Ferrieres à Montbron.

*Site Natura 2000 « Vallée de la Tardoire »*



**Assistance à l'application  
du régime d'évaluation des  
incidences**

---





- Rôle de la structure animatrice : Rappeler la procédure à suivre, sensibiliser le pétitionnaire aux enjeux du site et transmettre les éléments en notre possession.
  - Difficultés liées aux manques de données naturalistes récentes.
- De très nombreux projets sur le territoire :
  - Projet de développement du site du Chambon dont la vidange des étangs ;
  - Organisation de la Trans'Braconnienne ;
  - Projet de reboisement sur la commune de Montbron ;
  - Projet d'installation d'une exploitation maraichère en permaculture à Ecuras ;
  - Projet de création de ferme pédagogique et aquarium à Ecuras ;
  - Projet d'atelier de gavage et de laboratoire de transformation à Rouzède ;
  - Organisation du Trail des Gorges du Chambon et du Montbronnois ;
  - Projet de construction d'un manège à chevaux à Rouzède.
- Mise en place d'un outil cartographique interne pour la prise en compte des effets cumulés des projets.

*Site Natura 2000 « Vallée de la Tardoire »*



# Amélioration des connaissances et suivis scientifiques





# Amélioration des connaissances et suivis scientifiques



NATURA 2000

- Résultats du suivi Sonneur à ventre jaune (*Bombina variegata*) sur la Tardoire par Charente Nature dans le cadre de l'AAP DREAL 2020 :
  - 10 stations actives ;
  - 11 stations inactives ;
  - 6 nouvelles stations ;
  - 1 station en limite de zone Natura 2000
- Poursuite potentielle du projet en 2021 via l'AAP DREAL 2021 : Etude CMR
- Concertation avec les pompiers pour la protection du Sonneur à Ecuras
- Relevés mensuels en partenariat avec le CEN NA et le SyBTB de 4 radeaux à empreintes posés par le GREGE sur la Renaudie
- Installation d'un piège-photo depuis octobre à proximité du lieu-dit Chabrot suite à plusieurs signalement de Loutre d'Europe

Site Natura 2000 « Vallée de la Tardoire »

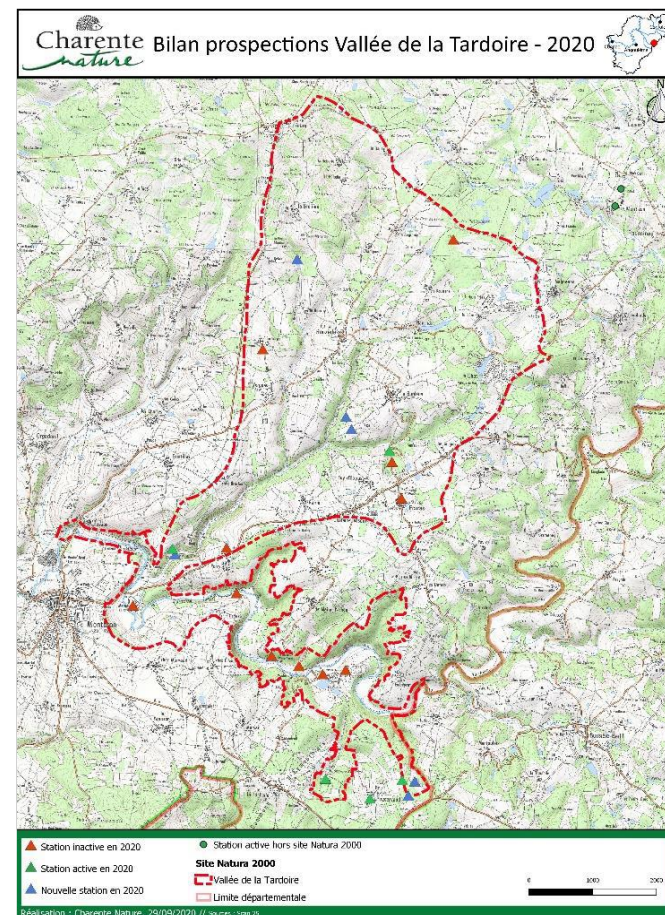



A photograph of a river flowing through a lush green forest. The river is surrounded by tall grasses and dense trees, creating a serene natural setting. The image is framed by a white diagonal shape that overlaps the text area.

# **Information, communication et sensibilisation**



# Information, communication et sensibilisation



- Création et animation de la page Facebook dédiée au site Natura 2000 : <https://www.facebook.com/ValleedelaTardoire/>
- Animation et complément du site internet : <http://valleedelatardoire.n2000.fr>

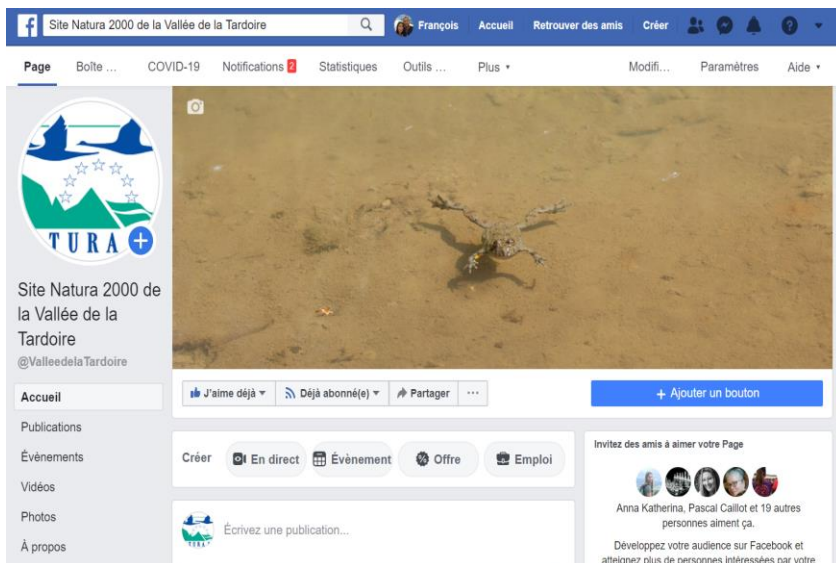

Site Natura 2000 « Vallée de la Tardoire »



- Prise de contacts avec les partenaires locaux potentiels (autres animateurs Natura 2000, PNA et Life Vison, SyBTB, Charente Nature, CETEF, ...).
- Envoi d'une lettre d'information aux mairies pour le changement de structure animatrice.
- Participation au Comité Consultatif de Gestion de la Réserve Naturelle Régionale de la Vallée de la Renaudie.
- Participation à la réunion du Conseil Départemental de la Charente pour l'organisation et la méthode de réalisation de travaux au droit d'ouvrages d'arts routiers départementaux.
- Veille active sur les plans, projets, programmes, travaux ou documents d'urbanisme.

*Site Natura 2000 « Vallée de la Tardoire »*



- Sortie Grand public le mercredi 16 septembre 2020 aux îles de Perry en partenariat avec le SyBTB.
- Sortie Grand public le mercredi 07 octobre 2020 sur la Vallée de la Renaudie en partenariat avec le CEN NA dans le cadre de la Fête de la Nature



Site Natura 2000 « Vallée de la Tardoire »





**Gestion administrative,  
financière et animation de  
la gouvernance**

---



# Gestion administrative, financière et animation de la gouvernance



- Réunion de lancement de l'animation avec la DDT de la Charente.
- Réunion de changement de structure animatrice avec la Chambre d'Agriculture de la Charente.
- Remplissage de l'outil de suivi SIN 2.
- Proposition d'intégration de nouveaux membres au COFIL (autres animateurs Natura 2000 et chargé de mission PNA VISON).
- Proposition d'adaptation de l'allocation des jours à chaque tâche en raison du contexte sanitaire et des contraintes liées.
- Présentation, note et compte-rendu pour le COFIL dématérialisé de 2020.

Coût 1<sup>ère</sup> année :  
14 515 € HT

Coût 2<sup>ème</sup> année :  
12 590 € HT

Site Natura 2000 « Vallée de la Tardoire »

# Merci de votre attention



## Contacts :

### ☐ DDT Charente

Sébastien HAMEL

05.17.17.38.64

[ddt-biodiversite@charente.gouv.fr](mailto:ddt-biodiversite@charente.gouv.fr)

### ☐ Agence MTDA

François LEGER

Animateur du site Natura 2000 Vallée de la  
Tardoire

09.82.58.27.91 / 06.79.93.98.54

[francois.leger@mtda.fr](mailto:francois.leger@mtda.fr)



*Site Natura 2000 « Vallée de la Tardoire »*