



Comité de pilotage

Site Natura 2000

FR 5400408 « Vallée de la Tardoire »

3^{ème} tranche d'animation pour l'Agence MTDA

29 novembre 2022



AGENCE
MTDA
CONSEIL EN ENVIRONNEMENT

- Rappels*
- Bilan de l'année d'animation*
- Bilan triennal*
- Perspectives d'animation 2023-2025*
- Questions diverses*



Rappels





- **Maitre d'ouvrage** : Direction Départementale des Territoires de la Charente
- **Structure animatrice** : Agence MTDA représentée par François LEGER
- **Durée du marché** : 3 ans (Novembre 2019 à Novembre 2022)

==> Fin du marché en novembre 2022 → Consultation des collectivités → Lancement d'un nouveau marché.

Site Natura 2000 « Vallée de la Tardoire »

Le site Natura 2000 « Vallée de la Tardoire »

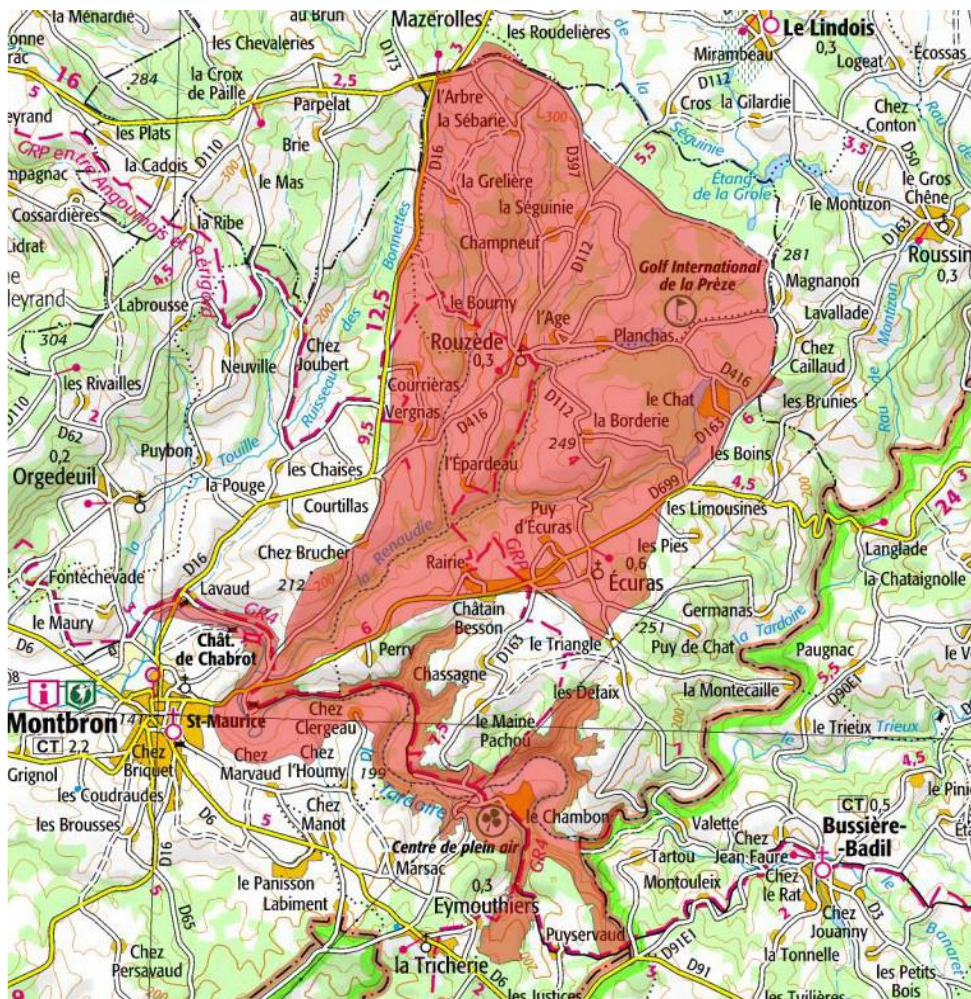

Fiche d'identité du site

Département : *Charente (16)*

Communes : *Ecuras, Eymouthiers, Le Lindois, Mazerolles, Montbron, Roussines, Rouzède*

Superficie : *3 149 ha*

Site Natura 2000 « Vallée de la Tardoire »



AGENCE
M.T.D.A.
CONSEIL EN ENVIRONNEMENT

Le site Natura 2000 « Vallée de la Tardoire »



- Petite vallée caractéristique de la bordure du Massif Central (gorges encaissées) aux versants couverts de boisements et de prairies.
- Présence d'escarpement rocheux inhabituels en contexte planitiaire avec un intérêt botanique marqué.
- 6 Habitats d'intérêt communautaire dont 1 prioritaire * :
 - ❑ 3260 : Rivières des étages planitiaire à montagnard avec végétation du Ranunculion fluitantis et du Callitricho-Batrachion ;
 - ❑ 6510 : Prairies maigres de fauche de basse d'altitude (Alopecurus pratensis, Sanguisorba officinalis);
 - ❑ 8220 : Pentes rocheuses siliceuses avec végétation chasmophytique ;
 - ❑ 8230 : Roches siliceuses avec végétation pionnière du Sedo-Scleranthion ou du Sedo albi-Veronicion dilenii ;
 - ❑ 8310 : Grottes non exploitées par le tourisme ;
 - ❑ 91E0 : Forêts alluviales à *Alnus glutinosa* et *Fraxinus excelsior* (*Alno-Padion*, *Alnion incarnae*, *Salicion albae*)*.



Site Natura 2000 « Vallée de la Tardoire »

Le site Natura 2000 « Vallée de la Tardoire »



- Intérêt faunistique fort avec de nombreuses espèces de l'Annexe II de la Directive Habitats-Faune-Flore :
- 6 invertébrés ;
 - 5 mammifères dont 3 chiroptères ;
 - 1 amphibien ;
 - 2 poissons.

Site Natura 2000 « Vallée de la Tardoire »



Bilan de l'année d'animation



Gestion des habitats et des espèces



➤ Contrat Natura 2000

- Pas de contrat déposé cette année mais réalisation des travaux prévus lors de précédents contrats (Entretien de la végétation des affleurements rocheux sur la carrière de Boucu) ;
- Mais réalisation d'un chantier participatif pour la réouverture et l'entretien de mares à Sonneur à ventre jaune à la Borderie à Ecuras, en partenariat avec Charente Nature ;
- A l'écoute des collectivités ou des propriétaires souhaitant développer des projets en faveur de la biodiversité.



AGENCE M.T.D.A.
CONSEIL EN ENVIRONNEMENT

NATURA 2000

CHARENTE NATURE

**CHANTIER PARTICIPATIF
RESTAURATION DE MARES
SITE NATURA 2000 VALLÉE DE LA TARDOIRE**

**SAMEDI
10
DECEMBRE
2022
09H**

A ÉCURAS (16) - GRATUIT
A PRÉVOIR SI POSSIBLE : GANTS,
BOTTES, VÊTEMENTS DE
TERRAIN, PELLE, PETITS OUTILS
DE BUCHERONNAGE, PIQUE-
NIQUE, EAU, ...

RENSEIGNEMENTS ET INSCRIPTION AU
06 79 93 98 54

Site Natura 2000 « Vallée de la Tardoire »



➤ Charte Natura 2000

- Travail auprès de la CDC de la Rochefoucauld Porte du Périgord et des professionnels « Canoës » ;
- Identification et prises de contacts avec des propriétaires pour proposer l'adhésion à la charte ... plusieurs propriétaires intéressés par les conseils mais ne souhaitant pas s'engager.
- Deux adhésions en cours sur Ecuras, principalement sur des prairies – finalisation fin 2022 / début 2023.

Site Natura 2000 « Vallée de la Tardoire »



- Rôle de la structure animatrice : Rappeler la procédure à suivre, sensibiliser le pétitionnaire aux enjeux du site et transmettre les éléments en notre possession.
 - Difficultés liées au manque de données naturalistes récentes.
- De nombreux projets sur le territoire :
 - Accompagnement pour la remise en état d'un terrain à Ecuras ;
 - Ferme pédagogique à Ecuras ;
 - PLUi La Rochefoucauld Porte du Périgord ;
 - Hangar avec toiture photovoltaïque à Rouzède.
- Actualisation d'un outil cartographique interne pour la prise en compte des effets cumulés des projets.

Site Natura 2000 « Vallée de la Tardoire »

- Poursuite du suivi Sonneur à ventre jaune (*Bombina variegata*) sur la Tardoire par Charente Nature dans le cadre de l'AAP DREAL 2021 par la mise en place du protocole CMR.
- Données en cours de traitement
- Rappels des données de 2021 :
 - Station inactive en 2021 : 13
 - Station active en 2021 : 7
 - Nouvelle station de 2021 : 3



Site Natura 2000 « Vallée de la Tardoire »

- Réponse à l'appel à « Suivis scientifiques » pour 2023 :
 - Volet odonates avec le CEN Nouvelle-Aquitaine.



Etat de projet !



- Animation de la page Facebook dédiée au site Natura 2000 : <https://www.facebook.com/ValleedelaTardoire/> et du site internet : <http://valleedelatardoire.n2000.fr>

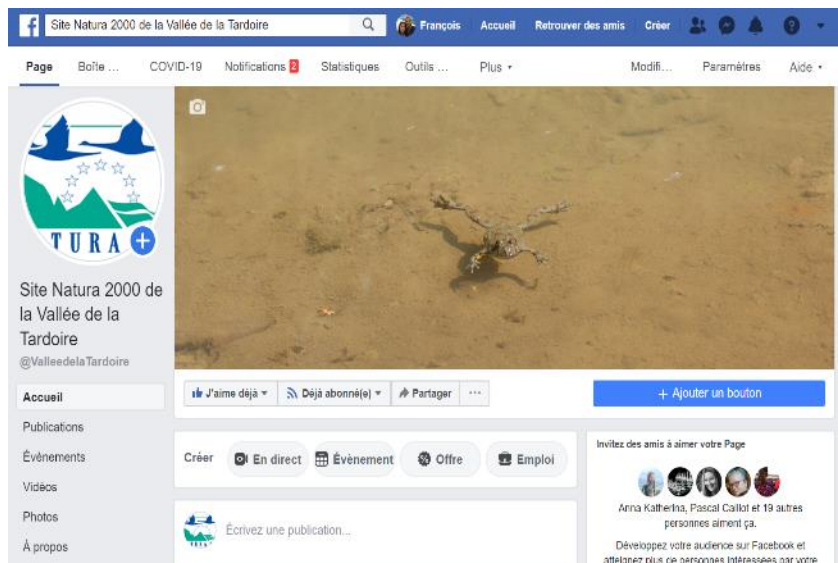

Site Natura 2000 « Vallée de la Tardoire »



- Contact permanent avec les partenaires locaux (autres animateurs Natura 2000, SyBTB, Charente Nature, CEN NA, ...).
- Participation aux réunions départementale (22/09/2022) et régionale (24/11/2022) des animateurs Natura 2000.
- Participation au Comité Consultatif du PPG du SyBTB (22/06/2022).
- Participation à la réunion de concertation pour la construction du volet Natura 2000 du Plan Stratégique Régional (16/06/2022).
- Participation à la conception d'un panneau d'informations sur le site de la Fontaine Saint-Pierre à Eymouthiers avec la CDC.

Site Natura 2000 « Vallée de la Tardoire »

Fontaine Saint-Pierre Eymouthiers

Bienvenue à La Rochefoucauld Porte du Périgord !

Laissez-vous surprendre et séduire par ce coin vert de la Charente, entre Angoumois et Périgord.

À pied, à vélo ou à cheval sur les multiples itinéraires balisés qui s'offrent à vous, prenez le temps de découvrir des paysages contrastés, des rivières capricieuses, des espaces naturels protégés et des villages et petites villes authentiques, riches de patrimoine. Appréciez ici la quiétude et la douceur de vivre.

Site Natura 2000 : Ensemble, respectons-le !

Qu'est ce que c'est Natura 2000 ?



Natura 2000 est un réseau de sites à l'échelle de l'Europe. Il vise à protéger les espèces et habitats les plus rares et les plus menacés. C'est un réseau de sites de conservation de la nature qui vise à protéger les espèces et habitats les plus rares et les plus menacés. C'est un réseau de sites de conservation de la nature qui vise à protéger les espèces et habitats les plus rares et les plus menacés.

Le site Natura 2000 Vallée de la Tardoire

La Vallée de la Tardoire correspond à une vallée sèche caractéristique de la façade occidentale du Massif Central, où une rivière à débit régulier a creusé les gorges au fil du temps pour former finalement des gorges escarpées. Les rivières sont courtes et les altitudes sont élevées, ce qui explique que les basses altitudes.

Une espèce emblématique du site : le Sonneur à ventre jaune

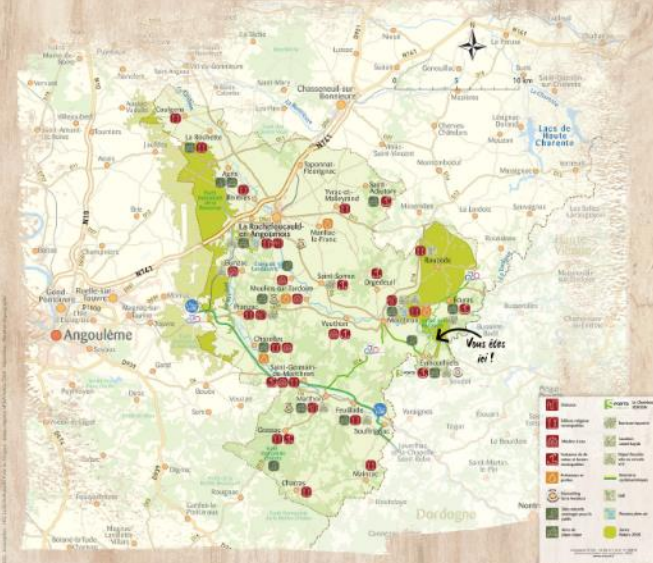
Le Sonneur à ventre jaune est un petit insecte appartenant à la famille des Libellulidés. On peut le rencontrer principalement dans les prairies humides et dans les zones humides, marais, rivières, étangs ou autres milieux humides.

Site Natura 2000 « Vallée de la Tardoire »

- 1^{er} prix pour le concours photo des animateurs Natura 2000 de Nouvelle-Aquitaine – catégorie espèce d'intérêt communautaire



Site Natura 2000 « Vallée de la Tardoire »

Gestion administrative, financière et animation de la gouvernance



- Echanges réguliers avec la DDT de la Charente.
- Remplissage de l'outil de suivi SIN 2.
- Bilan annuel et triennal.
- Proposition de programme pour les 3 années à venir.
- Proposition d'adaptation de l'allocation des jours à chaque tâche en raison des contraintes liées et des opportunités sur le territoire.
- Présentation, note et compte-rendu pour le COPIL de décembre 2022.

Coût 3^{ème} année :
13 705 € HT

Site Natura 2000 « Vallée de la Tardoire »



Bilan triennal



➤ Contrat Natura 2000

- Travail uniquement sur les contrats forestier ou nini. Volet agricole (MAEC) assurée par la Chambre d'Agriculture de la Charente.
- Signature d'un contrat avec le CEN Nouvelle-Aquitaine pour la réhabilitation de mares et l'entretien d'affleurements rocheux : Réalisation en 2021 et 2022.
- 2 chantiers participatifs – Balsamine de l'Himalaya et mares à Sonneur à ventre jaune

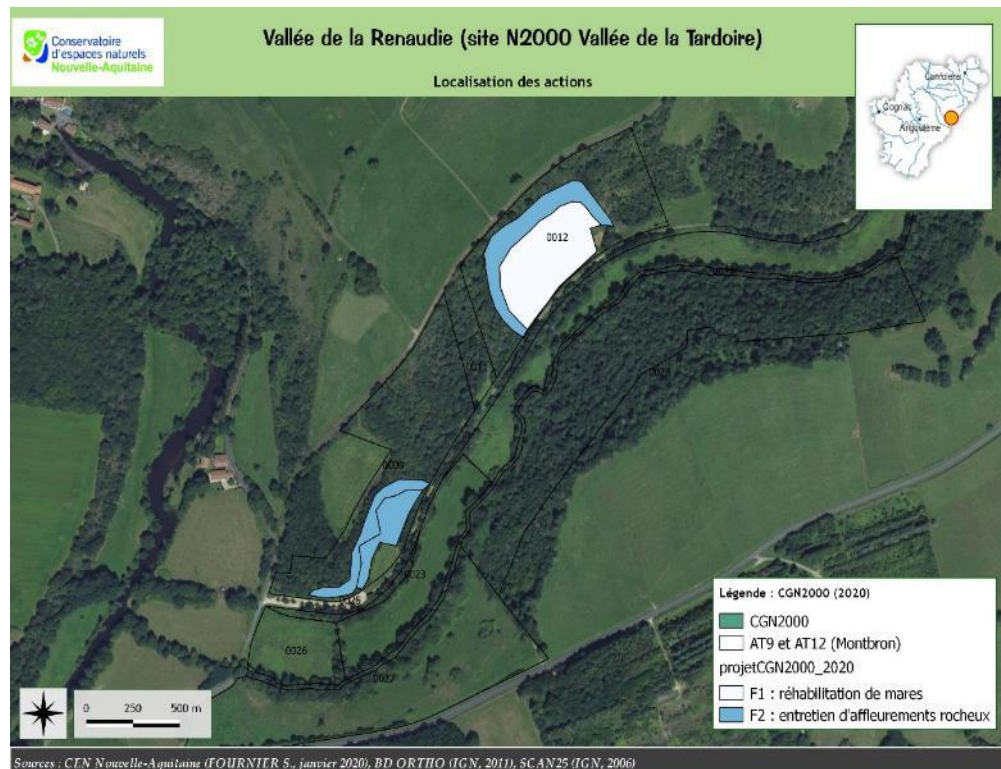

Site Natura 2000 « Vallée de la Tardoire »

➤ Charte Natura 2000

- 19 propriétaires ont été contactés/rencontrés + proposition d'adhésion de la charte aux collectivités
- Constat global : Preneurs généralement des conseils mais pas envie de s'engager administrativement
- 1 renouvellement de charte
- Environ 290 ha de parcelles « intégrées à la charte Natura 2000 »
- 2 propriétaires en cours d'adhésion
- Des opportunités pour la suite : CDC, canoës, ...

➔ **Difficile d'aboutir à l'adhésion (méfiance administrative, méconnaissance de ces parcelles, incertitudes sur la suite, ...) mais efforts à poursuivre ! Avec la participation des mairies ?**

Site Natura 2000 « Vallée de la Tardoire »

Bilan triennal - Assistance à l'application du régime d'évaluation des incidences



- De très nombreux projets sur le territoire :
 - Projet de développement du site du Chambon dont la vidange des étangs ;
 - Organisation de la Trans'Braconnienne ;
 - Projet de reboisement sur la commune de Montbron ;
 - Projet d'installation d'une exploitation maraîchère en permaculture à Ecuras ;
 - Projet de création de ferme pédagogique et aquarium à Ecuras ;
 - Projet d'atelier de gavage et de laboratoire de transformation à Rouzède ;
 - Organisation du Trail des Gorges du Chambon et du Montbronnais ;
 - Projet de construction d'un manège à chevaux à Rouzède ;
 - Restauration de l'aqueduc de l'Etang de Planchas avec le CD 16 ;
 - Création d'une station d'épuration au Chambon ;
 - Remplacement d'une pelle au moulin de Menet à Montbron ;
 - Travaux au moulin de Larnaud à Ecuras ;
 - Restauration d'une ancienne métairie à Ecuras ;
 - Projet de bâtiment photovoltaïque pour du stockage de matériel à Rouzède ;
 - Accompagnement pour la remise en état d'un terrain à Ecuras ;
 - Ferme pédagogique à Ecuras ;
 - PLUi La Rochefoucauld Porte du Périgord ;
 - Hangar avec toiture photovoltaïque à Rouzède.
 - ...
- ➔ **Chronophage mais indispensable pour une bonne prise en compte des enjeux**

Site Natura 2000 « Vallée de la Tardoire »

Bilan triennal - Assistance à l'application du régime d'évaluation des incidences



Localisation des projets
Site Natura 2000 Vallée de la Tardoire

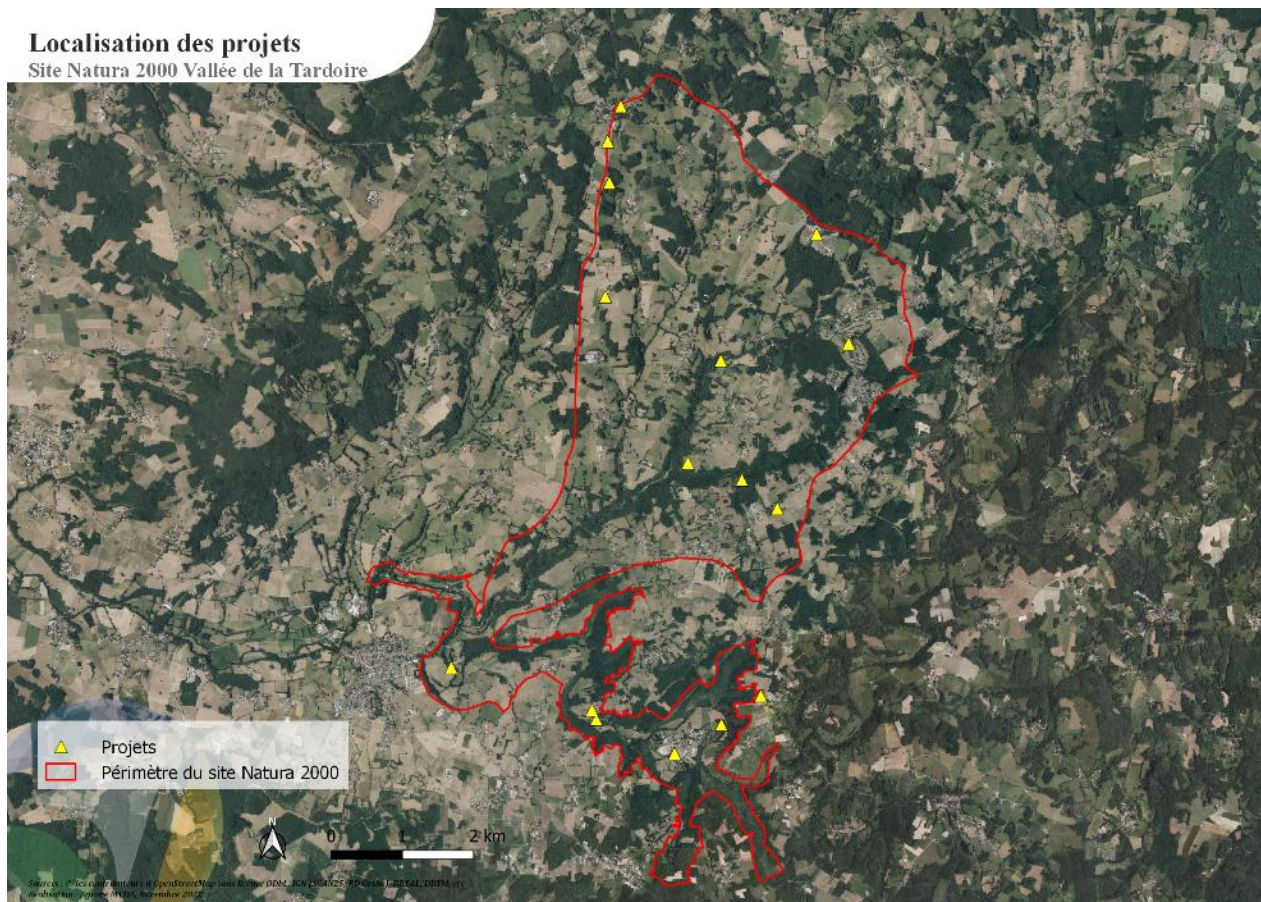

Site Natura 2000 « Vallée de la Tardoire »



AGENCE
MTDA
CONSEIL EN ENVIRONNEMENT

- Suivis depuis plusieurs années sur le Sonneur à ventre jaune avec mise en place d'une étude CMR en 2021-2022
 - Relevés en partenariat avec le CEN NA et le SyBTB de 4 radeaux à empreintes posés par le GREGE sur la Renaudie
 - Installation d'un piège-photo depuis octobre à proximité du lieu-dit Chabrot suite à plusieurs signalement de Loutre d'Europe
 - Réponses au AAP « Suivis scientifiques »
- ➔ L'acquisition de données naturalistes récentes sur le territoire est un prérequis fondamental pour l'animation du site.**



- Création et animation de la page Facebook dédiée au site Natura 2000 : <https://www.facebook.com/ValleedelaTardoire/>
- Animation et complément du site internet : <http://valleedelatardoire.n2000.fr>
- Lien régulier avec les partenaires sur le territoire ;
- 6 Sorties grand public ;
- 6 Sorties scolaires ;
- Participations à de nombreuses réunions (Natura 2000, Comités de gestion, Comités consultatifs, Réunions du Département, PNA, Sonneurs, ...)

➔ Dynamique locale à entretenir !

Site Natura 2000 « Vallée de la Tardoire »



- Tuilage lors du changement de structure animatrice avec la Chambre d'Agriculture de la Charente.
- Remplissage de l'outil de suivi SIN 2.
- Lien régulier avec la DDT pour piloter au mieux l'animation du site Natura 2000.
- Proposition d'adaptation de l'allocation des jours à chaque tâche en raison du contexte sanitaire et des contraintes liées.
- Présentation, note et compte-rendu pour les COPILs.
- Rédaction des bilans annuels et du bilan triennal.

Coût 1^{ère} année :
14 515 € HT

Coût 2^{ème} année :
12 590 € HT

Coût 3^{ème} année :
13 705 € HT

Site Natura 2000 « Vallée de la Tardoire »

A large, detailed photograph of a rocky cliff face, showing various shades of brown and tan rock with some green moss or lichen. The image is tilted and occupies the right and top portions of the slide.

Perspectives d'animation 2023- 2025



Perspectives d'animation 2023-2025



- ➔ Attribution du nouveau marché à l'Agence MTDA pour la période 2022-2025 – pilotage de la Région Nouvelle-Aquitaine
 - 4 animations grand public par an
 - 2 animations pour les scolaires par an
 - Poursuite de l'animation du site internet, de la page Facebook et du lien avec les différents partenaires
 - Création d'un poster pour mettre en valeur les enjeux écologiques du site
 - Poursuite de l'animation pour la charte et les contrats
 - Travail auprès des communes et des porteurs de projets pour les assister dans le cadre des évaluations d'incidences Natura 2000
 - Veille sur les plans, programmes, projets et travaux (EIN 2000)
 - Suivis biologiques du site (Sonneur à ventre jaune, odonates, cuivré des marais, habitats, ...)
 - Participations aux réunions Natura 2000 (ex : départementales et/ou régionales)
 - Suivi de la mise en œuvre des actions du DOCOB
 - Elaboration des bilans d'animation à mi-parcours, annuels et triennal
 - COFIL

- ➔ ... Tout autre projet associé aux acteurs locaux visant à la préservation du patrimoine naturel

Site Natura 2000 « Vallée de la Tardoire »

➔ Passation de l'Etat à la Région pour le pilotage de l'animation des sites Natura 2000 terrestres (loi 3DS)

Site Natura 2000 « Vallée de la Tardoire »

A photograph of a person fishing in a river, framed by a diagonal cutout. The person is standing in the water, and the river is surrounded by trees. The image is partially obscured by a blue and white striped diagonal band.

Questions diverses

Merci de votre attention



Contacts :

☐ DDT Charente

Sébastien HAMEL

05.17.17.38.64

ddt-biodiversite@charente.gouv.fr

☐ Agence MTDA

François LEGER

Animateur du site Natura 2000 Vallée de la
Tardoire

06.79.93.98.54

francois.leger@mtda.fr



Site Natura 2000 « Vallée de la Tardoire »